

Europawahl 07.06.2009
Vergleich: Europawahl 13.06.2004
Stadt Oberhausen
14 Buschhausen

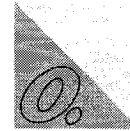

Wahlbeteiligung: 34,01 % (Vergleich: 32,43 %)
 Endergebnis (6 von 6 Stimmbezirken)
 Auszählungsstand: 19:31 Uhr (geändert: 07.06.2009 20:27 Uhr)

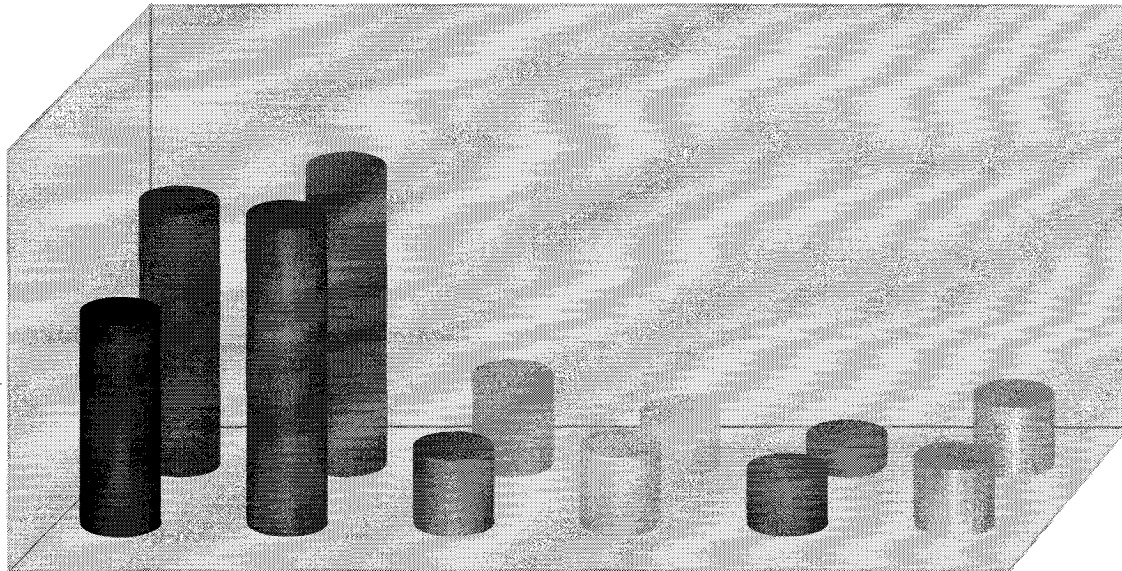

CDU	SPD	GRÜNE	FDP	LINKE	Sonstige
26,58%	38,46%	9,73%	9,95%	6,84%	8,43%
32,68%	37,11%	11,21%	6,73%	3,66%	8,61%
-6,10	+1,35	-1,48	+3,22	+3,18	-0,18

Aktuell
 Vergleich
 Differenz

Europawahl 07.06.2009
Vergleich: Europawahl 13.06.2004
Stadt Oberhausen
14 Buschhausen

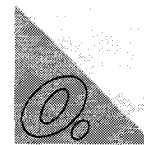

Wahlbeteiligung: 34,01 % (Vergleich: 32,43 %)

Endergebnis (6 von 6 Stimmbezirken)

Auszählungsstand: 19:31 Uhr (geändert: 07.06.2009 20:27 Uhr)

	aktuelle Wahl		Vergleichswahl		Differenz	
	Anzahl	%	Anzahl	%	Anzahl	%
Wahlberechtigte	5.290		5.366		-76	
ohne Sperrvermerk	5.063		5.160		-97	
mit Sperrvermerk	227		206		+21	
24.2 EUWO	0		0		0	
Wähler	1.799		1.740		+59	
darunter mit Wahlschein	261		190		+71	
ungültige Stimmen	31		45		-14	
gültige Stimmen	1.768		1.695		+73	
davon für						
<u>CDU</u>	470	26,58	554	32,68	-84	-6,10
<u>SPD</u>	680	38,46	629	37,11	+51	+1,35
<u>GRÜNE</u>	172	9,73	190	11,21	-18	-1,48
<u>FDP</u>	176	9,95	114	6,73	+62	+3,22
<u>DIE LINKE</u>	121	6,84	62	3,66	+59	+3,18
<u>REP</u>	16	0,90	21	1,24	-5	-0,34
<u>Die Tierschutzpartei</u>	28	1,58	25	1,47	+3	+0,11
<u>FAMILIE</u>	17	0,96	8	0,47	+9	+0,49
<u>DIE FRAUEN</u>	7	0,40	10	0,59	-3	-0,19
<u>Volksabstimmung</u>	4	0,23	5	0,29	-1	-0,06
<u>PBC</u>	0	0,00	1	0,06	-1	-0,06
<u>ödp</u>	2	0,11	2	0,12	+0	-0,01
<u>CM</u>	4	0,23	0	0,00	+4	+0,23
<u>DKP</u>	1	0,06	3	0,18	-2	-0,12
<u>AUFBRUCH</u>	1	0,06	2	0,12	-1	-0,06
<u>PSG</u>	0	0,00	2	0,12	-2	-0,12
<u>BüSo</u>	0	0,00	2	0,12	-2	-0,12
<u>50Plus</u>	5	0,28	0	-/-	+5	+0,28
<u>ALIE</u>	1	0,06	0	-/-	+1	+0,06

<u>BP</u>	4	0,23	0	-/-	+4	+0,23
<u>DVU</u>	5	0,28	0	-/-	+5	+0,28
<u>GRAUE</u>	8	0,45	40	2,36	-32	-1,91
<u>DIE VIOLETTEN</u>	5	0,28	0	-/-	+5	+0,28
<u>EDE</u>	0	0,00	0	-/-	+0	0,00
<u>FBI</u>	0	0,00	0	-/-	+0	0,00
<u>Gerechtigkeit</u>	0	0,00	0	-/-	+0	0,00
<u>FW FREIE WÄHLER</u>	3	0,17	0	-/-	+3	+0,17
<u>Newropeans</u>	0	0,00	0	-/-	+0	0,00
<u>PIRATEN</u>	18	1,02	0	-/-	+18	+1,02
<u>RRP</u>	8	0,45	0	-/-	+8	+0,45
<u>RENTNER</u>	12	0,68	0	-/-	+12	+0,68
<u>UnabKand</u>	0	-/-	2	0,12	-2	-0,12
<u>ZENTRUM</u>	0	-/-	3	0,18	-3	-0,18
<u>DP</u>	0	-/-	4	0,24	-4	-0,24
<u>NPD</u>	0	-/-	16	0,94	-16	-0,94

Europawahl 07.06.2009
Vergleich: Europawahl 13.06.2004
Stadt Oberhausen
1401 Evangelisches Gemeindehaus

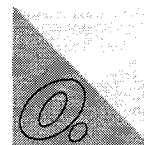

Wahlbeteiligung: 28,75 % (Vergleich: 27,67 %)
 Auszählungsstand: 19:31 Uhr

	aktuelle Wahl		Vergleichswahl		Differenz	
	Anzahl	%	Anzahl	%	Anzahl	%
Wahlberechtigte	1.051		1.106		-55	
ohne Sperrvermerk	1.019		1.088		-69	
mit Sperrvermerk	32		18		+14	
24.2 EUWO	0		0		0	
Wähler	293		301		-8	
darunter mit Wahlschein	0		2		-2	
ungültige Stimmen	3		7		-4	
gültige Stimmen	290		294		-4	
davon für						
<u>CDU</u>	64	22,07	88	29,93	-24	-7,86
<u>SPD</u>	117	40,34	100	34,01	+17	+6,33
<u>GRÜNE</u>	25	8,62	48	16,33	-23	-7,71
<u>FDP</u>	26	8,97	22	7,48	+4	+1,49
<u>DIE LINKE</u>	25	8,62	7	2,38	+18	+6,24
<u>REP</u>	6	2,07	4	1,36	+2	+0,71
<u>Die Tierschutzpartei</u>	4	1,38	3	1,02	+1	+0,36
<u>FAMILIE</u>	3	1,03	3	1,02	+0	+0,01
<u>DIE FRAUEN</u>	3	1,03	4	1,36	-1	-0,33
<u>Volksabstimmung</u>	1	0,34	0	0,00	+1	+0,34
<u>PBC</u>	0	0,00	0	0,00	+0	0,00
<u>ödp</u>	1	0,34	0	0,00	+1	+0,34
<u>CM</u>	1	0,34	0	0,00	+1	+0,34
<u>DKP</u>	0	0,00	1	0,34	-1	-0,34
<u>AUFBRUCH</u>	0	0,00	0	0,00	+0	0,00
<u>PSG</u>	0	0,00	1	0,34	-1	-0,34
<u>BüSo</u>	0	0,00	0	0,00	+0	0,00
<u>50Plus</u>	0	0,00	0	-/-	+0	0,00
<u>AUF</u>	0	0,00	0	-/-	+0	0,00
<u>BP</u>	1	0,34	0	-/-	+1	+0,34

<u>DVU</u>	2	0,69	0	-/-	+2	+0,69
<u>GRAUE</u>	3	1,03	5	1,70	-2	-0,67
<u>DIE VIOLETTEN</u>	1	0,34	0	-/-	+1	+0,34
<u>EDE</u>	0	0,00	0	-/-	+0	0,00
<u>FBI</u>	0	0,00	0	-/-	+0	0,00
<u>Gerechtigkeit</u>	0	0,00	0	-/-	+0	0,00
<u>FW FREIE WÄHLER</u>	0	0,00	0	-/-	+0	0,00
<u>Newropeans</u>	0	0,00	0	-/-	+0	0,00
<u>PIRATEN</u>	7	2,41	0	-/-	+7	+2,41
<u>RRP</u>	0	0,00	0	-/-	+0	0,00
<u>RENTNER</u>	0	0,00	0	-/-	+0	0,00
<u>UnabKand</u>	0	-/-	1	0,34	-1	-0,34
<u>ZENTRUM</u>	0	-/-	1	0,34	-1	-0,34
<u>DP</u>	0	-/-	1	0,34	-1	-0,34
<u>NPD</u>	0	-/-	5	1,70	-5	-1,70

Europawahl 07.06.2009
Vergleich: Europawahl 13.06.2004
Stadt Oberhausen
1402 Hegelschule

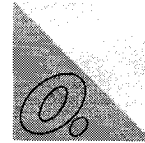

Wahlbeteiligung: 33,52 % (Vergleich: 31,47 %)

Auszählungsstand: 19:21 Uhr (geändert: 07.06.2009 20:27 Uhr)

	aktuelle Wahl		Vergleichswahl		Differenz	
	Anzahl	%	Anzahl	%	Anzahl	%
Wahlberechtigte	1.142		1.159		-17	
ohne Sperrvermerk	1.086		1.109		-23	
mit Sperrvermerk	56		50		+6	
24.2 EUWO	0		0		0	
Wähler	364		349		+15	
darunter mit Wahlschein	0		0		0	
ungültige Stimmen	4		15		-11	
gültige Stimmen	360		334		+26	
davon für						
<u>CDU</u>	93	25,83	116	34,73	-23	-8,90
<u>SPD</u>	127	35,28	116	34,73	+11	+0,55
<u>GRÜNE</u>	52	14,44	48	14,37	+4	+0,07
<u>FDP</u>	36	10,00	19	5,69	+17	+4,31
<u>DIE LINKE</u>	26	7,22	8	2,40	+18	+4,82
<u>REP</u>	4	1,11	2	0,60	+2	+0,51
<u>Die Tierschutzpartei</u>	4	1,11	6	1,80	-2	-0,69
<u>FAMILIE</u>	2	0,56	0	0,00	+2	+0,56
<u>DIE FRAUEN</u>	2	0,56	2	0,60	+0	-0,04
<u>Volksabstimmung</u>	0	0,00	1	0,30	-1	-0,30
<u>PBC</u>	0	0,00	0	0,00	+0	0,00
<u>ödp</u>	0	0,00	2	0,60	-2	-0,60
<u>CM</u>	0	0,00	0	0,00	+0	0,00
<u>DKP</u>	1	0,28	0	0,00	+1	+0,28
<u>AUFBRUCH</u>	0	0,00	0	0,00	+0	0,00
<u>PSG</u>	0	0,00	0	0,00	+0	0,00
<u>BüSo</u>	0	0,00	2	0,60	-2	-0,60
<u>50Plus</u>	0	0,00	0	-/-	+0	0,00
<u>AUF</u>	0	0,00	0	-/-	+0	0,00
<u>BP</u>	2	0,56	0	-/-	+2	+0,56

<u>DVU</u>	1	0,28	0	-/-	+1	+0,28
<u>GRAUE</u>	1	0,28	7	2,10	-6	-1,82
<u>DIE VIOLETTEN</u>	1	0,28	0	-/-	+1	+0,28
<u>EDE</u>	0	0,00	0	-/-	+0	0,00
<u>FBI</u>	0	0,00	0	-/-	+0	0,00
<u>Gerechtigkeit</u>	0	0,00	0	-/-	+0	0,00
<u>FW FREIE WÄHLER</u>	0	0,00	0	-/-	+0	0,00
<u>Newropeans</u>	0	0,00	0	-/-	+0	0,00
<u>PIRATEN</u>	6	1,67	0	-/-	+6	+1,67
<u>RRP</u>	1	0,28	0	-/-	+1	+0,28
<u>RENTNER</u>	1	0,28	0	-/-	+1	+0,28
<u>UnabKand</u>	0	-/-	0	0,00	+0	0,00
<u>ZENTRUM</u>	0	-/-	1	0,30	-1	-0,30
<u>DP</u>	0	-/-	0	0,00	+0	0,00
<u>NPD</u>	0	-/-	4	1,20	-4	-1,20

Europawahl 07.06.2009
Vergleich: Europawahl 13.06.2004
Stadt Oberhausen
1403 Stadtparkasse Friesenstr.



Wahlbeteiligung: 29,88 % (Vergleich: 26,16 %)
 Auszählungsstand: 18:52 Uhr

	aktuelle Wahl		Vergleichswahl		Differenz	
	Anzahl	%	Anzahl	%	Anzahl	%
Wahlberechtigte	1.080		1.057		+23	
ohne Sperrvermerk	1.041		1.013		+28	
mit Sperrvermerk	39		44		-5	
24.2 EUWO	0		0		0	
Wähler	311		265		+46	
darunter mit Wahlschein	0		0		0	
ungültige Stimmen	11		5		+6	
gültige Stimmen	300		260		+40	
davon für						
<u>CDU</u>	85	28,33	85	32,69	+0	-4,36
<u>SPD</u>	115	38,33	92	35,38	+23	+2,95
<u>GRÜNE</u>	25	8,33	20	7,69	+5	+0,64
<u>FDP</u>	29	9,67	21	8,08	+8	+1,59
<u>DIE LINKE</u>	23	7,67	18	6,92	+5	+0,75
<u>REP</u>	1	0,33	4	1,54	-3	-1,21
<u>Die Tierschutzpartei</u>	5	1,67	7	2,69	-2	-1,02
<u>FAMILIE</u>	6	2,00	0	0,00	+6	+2,00
<u>DIE FRAUEN</u>	0	0,00	1	0,38	-1	-0,38
<u>Volksabstimmung</u>	0	0,00	1	0,38	-1	-0,38
<u>PBC</u>	0	0,00	1	0,38	-1	-0,38
<u>ödp</u>	0	0,00	0	0,00	+0	0,00
<u>CM</u>	2	0,67	0	0,00	+2	+0,67
<u>DKP</u>	0	0,00	1	0,38	-1	-0,38
<u>AUFBRUCH</u>	0	0,00	0	0,00	+0	0,00
<u>PSG</u>	0	0,00	0	0,00	+0	0,00
<u>BüSo</u>	0	0,00	0	0,00	+0	0,00
<u>50Plus</u>	2	0,67	0	-/-	+2	+0,67
<u>AUF</u>	0	0,00	0	-/-	+0	0,00
<u>BP</u>	0	0,00	0	-/-	+0	0,00

<u>DVU</u>	0	0,00	0	<u>-/-</u>	+0	0,00
<u>GRAUE</u>	2	0,67	8	3,08	-6	-2,41
<u>DIE VIOLETTEN</u>	1	0,33	0	<u>-/-</u>	+1	+0,33
<u>EDE</u>	0	0,00	0	<u>-/-</u>	+0	0,00
<u>FBI</u>	0	0,00	0	<u>-/-</u>	+0	0,00
<u>Gerechtigkeit</u>	0	0,00	0	<u>-/-</u>	+0	0,00
<u>FW FREIE WÄHLER</u>	0	0,00	0	<u>-/-</u>	+0	0,00
<u>Newropeans</u>	0	0,00	0	<u>-/-</u>	+0	0,00
<u>PIRATEN</u>	0	0,00	0	<u>-/-</u>	+0	0,00
<u>RRP</u>	0	0,00	0	<u>-/-</u>	+0	0,00
<u>RENTNER</u>	4	1,33	0	<u>-/-</u>	+4	+1,33
<u>UnabKand</u>	0	<u>-/-</u>	1	0,38	-1	-0,38
<u>ZENTRUM</u>	0	<u>-/-</u>	0	0,00	+0	0,00
<u>DP</u>	0	<u>-/-</u>	0	0,00	+0	0,00
<u>NPD</u>	0	<u>-/-</u>	0	0,00	+0	0,00

Europawahl 07.06.2009
Vergleich: Europawahl 13.06.2004
Stadt Oberhausen
1404 Lindnerschule

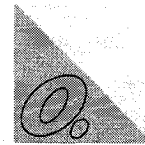

Wahlbeteiligung: 34,31 % (Vergleich: 35,99 %)
 Auszählungsstand: 19:21 Uhr

	aktuelle Wahl		Vergleichswahl		Differenz	
	Anzahl	%	Anzahl	%	Anzahl	%
Wahlberechtigte	1.089		1.122		-33	
ohne Sperrvermerk	1.029		1.053		-24	
mit Sperrvermerk	60		69		-9	
24.2 EUWO	0		0		0	
Wähler	353		379		-26	
darunter mit Wahlschein	0		0		0	
ungültige Stimmen	7		10		-3	
gültige Stimmen	346		369		-23	
davon für						
<u>CDU</u>	97	28,03	109	29,54	-12	-1,51
<u>SPD</u>	140	40,46	143	38,75	-3	+1,71
<u>GRÜNE</u>	28	8,09	40	10,84	-12	-2,75
<u>FDP</u>	36	10,40	27	7,32	+9	+3,08
<u>DIE LINKE</u>	21	6,07	15	4,07	+6	+2,00
<u>REP</u>	2	0,58	7	1,90	-5	-1,32
<u>Die Tierschutzpartei</u>	5	1,45	4	1,08	+1	+0,37
<u>FAMILIE</u>	4	1,16	3	0,81	+1	+0,35
<u>DIE FRAUEN</u>	0	0,00	1	0,27	-1	-0,27
<u>Volksabstimmung</u>	2	0,58	1	0,27	+1	+0,31
<u>PBC</u>	0	0,00	0	0,00	+0	0,00
<u>ödp</u>	1	0,29	0	0,00	+1	+0,29
<u>CM</u>	1	0,29	0	0,00	+1	+0,29
<u>DKP</u>	0	0,00	0	0,00	+0	0,00
<u>AUFBRUCH</u>	0	0,00	2	0,54	-2	-0,54
<u>PSG</u>	0	0,00	1	0,27	-1	-0,27
<u>BüSo</u>	0	0,00	0	0,00	+0	0,00
<u>50Plus</u>	1	0,29	0	-/-	+1	+0,29
<u>AUF</u>	0	0,00	0	-/-	+0	0,00
<u>BB</u>	0	0,00	0	-/-	+0	0,00

<u>DVU</u>	0	0,00	0	<u>-/-</u>	+0	0,00
<u>GRAUE</u>	0	0,00	11	2,98	-11	-2,98
<u>DIE VIOLETTEN</u>	0	0,00	0	<u>-/-</u>	+0	0,00
<u>EDE</u>	0	0,00	0	<u>-/-</u>	+0	0,00
<u>FBI</u>	0	0,00	0	<u>-/-</u>	+0	0,00
<u>Gerechtigkeit</u>	0	0,00	0	<u>-/-</u>	+0	0,00
<u>FW FREIE</u>	0	0,00	0	<u>-/-</u>	+0	0,00
<u>WÄHLER</u>	0	0,00	0	<u>-/-</u>	+0	0,00
<u>Newropeans</u>	0	0,00	0	<u>-/-</u>	+0	0,00
<u>PIRATEN</u>	1	0,29	0	<u>-/-</u>	+1	+0,29
<u>RRP</u>	2	0,58	0	<u>-/-</u>	+2	+0,58
<u>RENTNER</u>	5	1,45	0	<u>-/-</u>	+5	+1,45
<u>UnabKand</u>	0	<u>-/-</u>	0	0,00	+0	0,00
<u>ZENTRUM</u>	0	<u>-/-</u>	1	0,27	-1	-0,27
<u>DP</u>	0	<u>-/-</u>	3	0,81	-3	-0,81
<u>NPD</u>	0	<u>-/-</u>	1	0,27	-1	-0,27

Europawahl 07.06.2009
Vergleich: Europawahl 13.06.2004
Stadt Oberhausen
1405 Lindnerschule 2

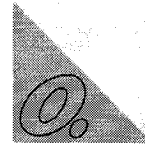

Wahlbeteiligung: 28,94 % (Vergleich: 28,76 %)
 Auszählungsstand: 19:11 Uhr

	aktuelle Wahl		Vergleichswahl		Differenz	
	Anzahl	%	Anzahl	%	Anzahl	%
Wahlberechtigte	928		922		+6	
ohne Sperrvermerk	888		897		-9	
mit Sperrvermerk	40		25		+15	
24.2 EUWO	0		0		0	
Wähler	257		258		-1	
darunter mit Wahlschein	40		0		+40	
ungültige Stimmen	0		6		-6	
gültige Stimmen	257		252		+5	
davon für						
<u>CDU</u>	73	28,40	84	33,33	-11	-4,93
<u>SPD</u>	111	43,19	113	44,84	-2	-1,65
<u>GRÜNE</u>	17	6,61	15	5,95	+2	+0,66
<u>FDP</u>	23	8,95	16	6,35	+7	+2,60
<u>DIE LINKE</u>	16	6,23	8	3,17	+8	+3,06
<u>REP</u>	3	1,17	2	0,79	+1	+0,38
<u>Die Tierschutzpartei</u>	2	0,78	4	1,59	-2	-0,81
<u>FAMILIE</u>	1	0,39	1	0,40	+0	-0,01
<u>DIE FRAUEN</u>	1	0,39	1	0,40	+0	-0,01
<u>Volksabstimmung</u>	0	0,00	1	0,40	-1	-0,40
<u>PBC</u>	0	0,00	0	0,00	+0	0,00
<u>ödp</u>	0	0,00	0	0,00	+0	0,00
<u>CM</u>	0	0,00	0	0,00	+0	0,00
<u>DKP</u>	0	0,00	1	0,40	-1	-0,40
<u>AUFBRUCH</u>	0	0,00	0	0,00	+0	0,00
<u>PSG</u>	0	0,00	0	0,00	+0	0,00
<u>BüSo</u>	0	0,00	0	0,00	+0	0,00
<u>50Plus</u>	0	0,00	0	-/-	+0	0,00
<u>AUF</u>	0	0,00	0	-/-	+0	0,00
<u>BP</u>	0	0,00	0	-/-	+0	0,00

<u>DVU</u>	2	0,78	0	-/-	+2	+0,78
<u>GRAUE</u>	2	0,78	4	1,59	-2	-0,81
<u>DIE VIOLETTEN</u>	1	0,39	0	-/-	+1	+0,39
<u>EDE</u>	0	0,00	0	-/-	+0	0,00
<u>FBI</u>	0	0,00	0	-/-	+0	0,00
<u>Gerechtigkeit</u>	0	0,00	0	-/-	+0	0,00
<u>FW FREIE WÄHLER</u>	0	0,00	0	-/-	+0	0,00
<u>Newropeans</u>	0	0,00	0	-/-	+0	0,00
<u>PIRATEN</u>	3	1,17	0	-/-	+3	+1,17
<u>RRP</u>	1	0,39	0	-/-	+1	+0,39
<u>RENTNER</u>	1	0,39	0	-/-	+1	+0,39
<u>UnabKand</u>	0	-/-	0	0,00	+0	0,00
<u>ZENTRUM</u>	0	-/-	0	0,00	+0	0,00
<u>DP</u>	0	-/-	0	0,00	+0	0,00
<u>NPD</u>	0	-/-	2	0,79	-2	-0,79

Europawahl 07.06.2009
Vergleich: Europawahl 13.06.2004
Stadt Oberhausen
9014 TZU I OB Briefwahl14
 Auszählungsstand: 18:38 Uhr

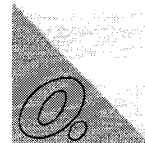

	aktuelle Wahl		Vergleichswahl		Differenz	
	Anzahl	%	Anzahl	%	Anzahl	%
Wahlberechtigte	0		0		0	
ohne Sperrvermerk	0		0		0	
mit Sperrvermerk	0		0		0	
24.2 EUWO	0		0		0	
Wähler	221		188		+33	
darunter mit Wahlschein	221		188		+33	
ungültige Stimmen	6		2		+4	
gültige Stimmen	215		186		+29	
davon für						
<u>CDU</u>	58	26,98	72	38,71	-14	-11,73
<u>SPD</u>	70	32,56	65	34,95	+5	-2,39
<u>GRÜNE</u>	25	11,63	19	10,22	+6	+1,41
<u>FDP</u>	26	12,09	9	4,84	+17	+7,25
<u>DIE LINKE</u>	10	4,65	6	3,23	+4	+1,42
<u>REP</u>	0	0,00	2	1,08	-2	-1,08
<u>Die Tierschutzpartei</u>	8	3,72	1	0,54	+7	+3,18
<u>FAMILIE</u>	1	0,47	1	0,54	+0	-0,07
<u>DIE FRAUEN</u>	1	0,47	1	0,54	+0	-0,07
<u>Volksabstimmung</u>	1	0,47	1	0,54	+0	-0,07
<u>PBC</u>	0	0,00	0	0,00	+0	0,00
<u>ödp</u>	0	0,00	0	0,00	+0	0,00
<u>CM</u>	0	0,00	0	0,00	+0	0,00
<u>DKP</u>	0	0,00	0	0,00	+0	0,00
<u>AUFBRUCH</u>	1	0,47	0	0,00	+1	+0,47
<u>PSG</u>	0	0,00	0	0,00	+0	0,00
<u>BüSo</u>	0	0,00	0	0,00	+0	0,00
<u>50Plus</u>	2	0,93	0	-/-	+2	+0,93
<u>AUF</u>	1	0,47	0	-/-	+1	+0,47
<u>BP</u>	1	0,47	0	-/-	+1	+0,47
<u>DMU</u>	0	0,00	0	0,00	+0	0,00

<u>GRAUE</u>	0	0,00	5	2,69	-5	-2,69
<u>DIE VIOLETTEN</u>	1	0,47	0	-/-	+1	+0,47
<u>EDE</u>	0	0,00	0	-/-	+0	0,00
<u>FBI</u>	0	0,00	0	-/-	+0	0,00
<u>Gerechtigkeit</u>	0	0,00	0	-/-	+0	0,00
<u>FW FREIE WÄHLER</u>	3	1,40	0	-/-	+3	+1,40
<u>Newropeans</u>	0	0,00	0	-/-	+0	0,00
<u>PIRATEN</u>	1	0,47	0	-/-	+1	+0,47
<u>RRP</u>	4	1,86	0	-/-	+4	+1,86
<u>RENTNER</u>	1	0,47	0	-/-	+1	+0,47
<u>UnabKand</u>	0	-/-	0	0,00	+0	0,00
<u>ZENTRUM</u>	0	-/-	0	0,00	+0	0,00
<u>DP</u>	0	-/-	0	0,00	+0	0,00
<u>NPD</u>	0	-/-	4	2,15	-4	-2,15